

PARTE PRIMA

ERSTER TEIL

LEGGI E DECRETI

GESETZE UND DEKRETE

REGIONE AUTONOMA TRENINO - ALTO ADIGE

AUTONOME REGION TRENINO - SÜDTIROL

[BO30990112282]

LEGGE REGIONALE 21 giugno 1999, n. 3

Variazioni delle circoscrizioni territoriali dei comuni di Cavalese e di Tesero

IL CONSIGLIO REGIONALE

ha approvato,

LA PRESIDENTE DELLA GIUNTA REGIONALE

promulga

la seguente legge:

Art. 1

1. Le circoscrizioni territoriali dei comuni di Cavalese e di Tesero sono modificate secondo le risultanze di cui alla allegata cartografia, accertato che si tratta di territorio nel quale non si trovano insediamenti umani permanenti e si sono verificate le condizioni previste dall'articolo 2 della legge regionale 18 febbraio 1978, n. 5.

2. Con l'entrata in vigore della presente legge si procederà alla rideterminazione dei confini tra i due comuni di Cavalese e di Tesero sulla base della allegata cartografia.

La presente legge sarà pubblicata nel Bollettino Ufficiale della Regione. È fatto obbligo a chiunque spetti di osservarla e di farla osservare come legge della Regione.

Trento, 21 giugno 1999

LA PRESIDENTE
DELLA GIUNTA REGIONALE
M. COGO

VISTO:

IL COMMISSARIO DEL GOVERNO
PER LA PROVINCIA DI TRENTO
C. RICCI

[AM30990112282]

REGIONALGESETZ vom 21. Juni 1999, Nr. 3

Änderung der Gebietsabgrenzungen der Gemeinden Cavalese und Tesero

DER REGIONALRAT

hat das folgende Gesetz genehmigt,

DIE PRÄSIDENTIN DER REGION

beurkundet es:

Art. 1

1. Die Gebietsabgrenzungen der Gemeinden Cavalese und Tesero werden gemäß der beiliegenden Kartographie abgeändert, und zwar nach Feststellung der Tatsache, daß es sich um ein Gebiet handelt, in dem sich keine ständigen menschlichen Ansiedlungen befinden und daß die Voraussetzungen nach Artikel 2 des Regionalgesetzes vom 18. Februar 1978, Nr. 5 gegeben sind.

2. Mit dem Inkrafttreten dieses Gesetzes werden die Grenzen zwischen den Gemeinden Cavalese und Tesero auf der Grundlage der beiliegenden Kartographie neu festgesetzt.

Dieses Gesetz wird im Amtsblatt der Region kundgemacht. Jeder, den es angeht, ist verpflichtet, es als Regionalgesetz zu befolgen und dafür zu sorgen, daß es befolgt wird.

Trient, 21. Juni 1999

DIE PRÄSIDENTIN
DER REGION
M. COGO

GESEHEN:

DER REGIERUNGSKOMMISSÄR
DER PROVINZ TRIENT
C. RICCI



REGIONE AUTONOMA TRENINO-ALTO ADIGE

UFFICIO CATASTO CAVALESE	TIPO DI FRAZIONAMENTO	Nr. 154 / 1993
COMUNE CAT.LE CAVALESE	Presentato per l'approvazione il _____	Copie rilasciate Nr. _____
COMUNE CAVALESE	Introdotta in via provvisoria dal Tecnico Catastale _____	Vedi foglio notifica Nr. _____
UFFICIO TAVOLARE CAVALESE	il _____	Verificato in campagna dal Tecnico Catastale _____
Il presente tipo è stato eseguito dal sottoscritto in base a rilievi sopralluogo, in conformità alle disposizioni di cui alla L.R. 13.11.1985, Nr. 6 e relativo regolamento di esecuzione.	Si attesta la conformità del presente tipo alle norme di cui alla L.R. 13.11.1985, Nr. 6 e relativo regolamento di esecuzione.	il _____
LAVIS il 22.03.1993	INEFFICACE DAL _____	Il Direttore dell'Ufficio _____
	Mod. 8 Nr. _____	Riscosse L. _____
Timbro professionale e firma.		Imposta di bollo

TESERO FG.21
CAVALESE FG.13

STORTA
5550/2

LAGORAI
6233/1

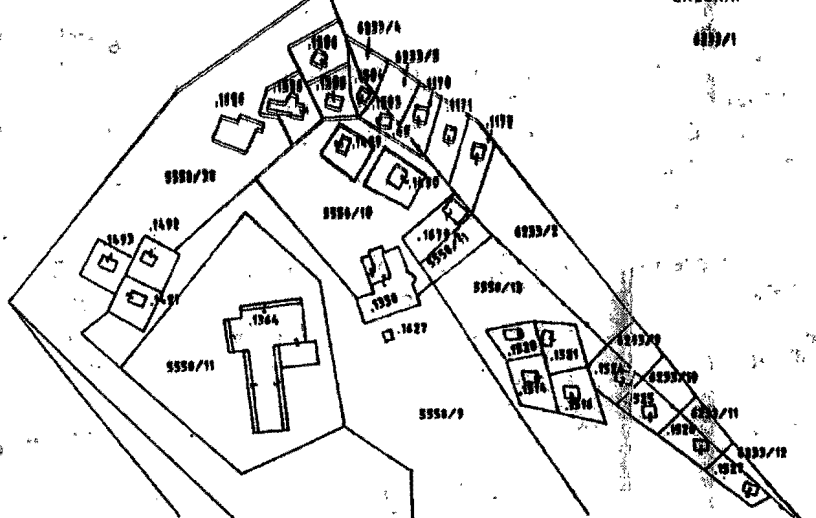

ESTRATTO DI MAPPA
FOGLIO NR. 13-21
SCALA 1: 2000

MODELLO F. (CATASTO FONDIARIO)

Vedi tipo precedente [1] Nr. /19 dd. [2] Nr. /19 dd. [3] Nr. /19 dd.

PROSPETTO DELLA DIVISIONE

STATO PRECEDENTE										STATO NUOVO									
Richiami	Particella	Cultura	Classe	Superficie			Reddito (Lire)		Particella	Cultura	Classe	Superficie			Reddito (Lire)				
				ha	a	ca	Dominicale	Agrario				ha	a	ca	Dominicale	Agrario			
	5558/2	BOSCO	3	39	25	60	1967800	392560	5558/2	BOSCO	3	38	66	26	1933130	386670			
			4	24	24	63	989852	242463			4	24	24	63	989852	242463			
			5	34	63	77	865942	173180			5	34	63	77	865942	173180			
			6	116	61	36	1166134	466453			6	116	61	34	1166134	466453			
			7	189	35	24	946763	568057			7	189	35	26	946763	568057			
			8	47	33	14	47331	47331			8	47	33	14	47331	47331			
									5558/2	BOSCO	3		59	34	29670	5934			
	TOTALE			451	43	74	5958612	1890042	TOTALE			451	43	74	5958612	1890042			

LA P.F. 5558/2 CEDE MQ.5934 (BOSCO 3) A FAVORE DELLA NUOVA P.F. 5558/7

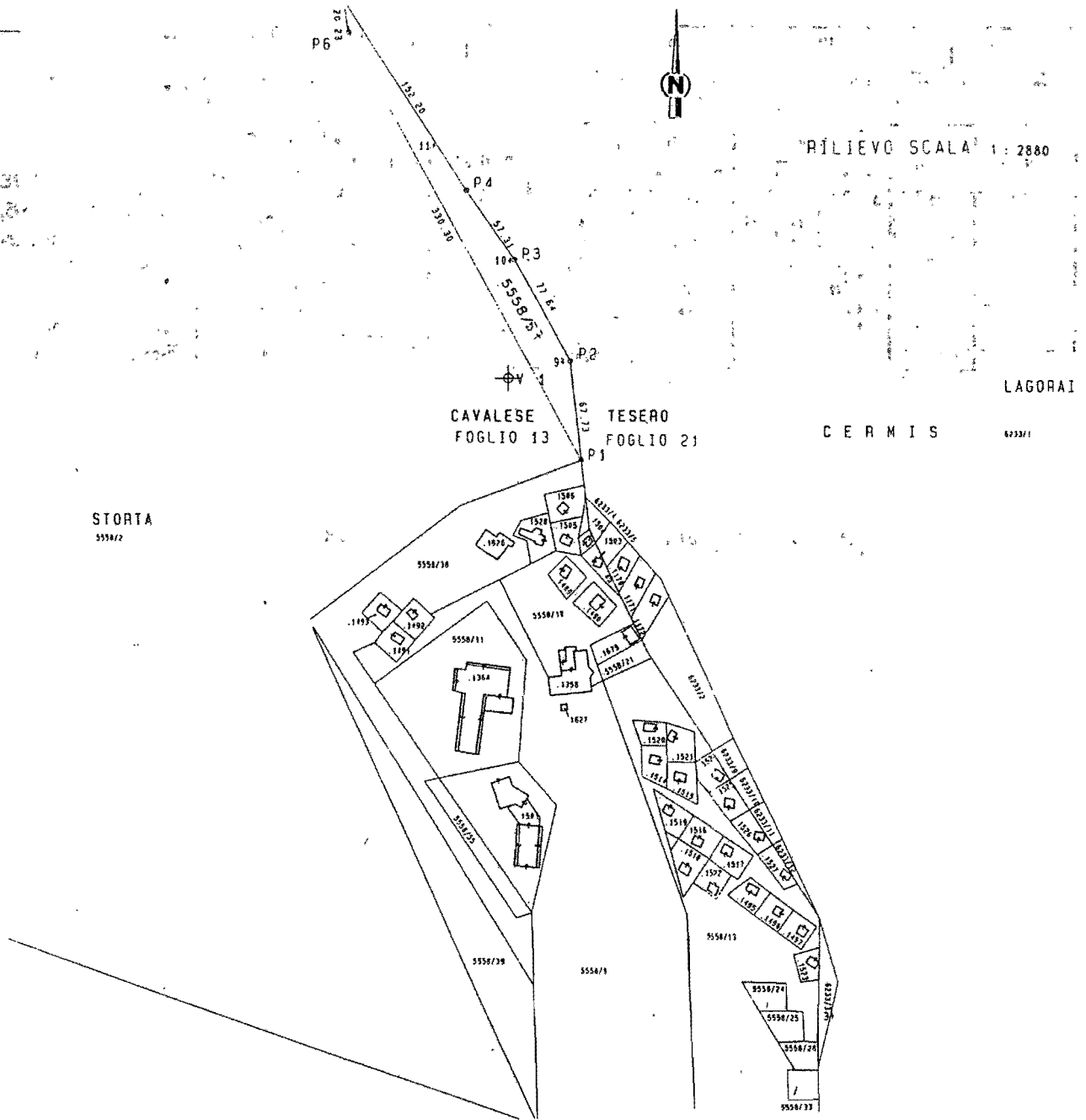

ELEMENTI DEL RILIEVO

VERTICE	NR P	AZIMUTH	DIST	X	Y	Descrizione
V1				758.15	872.8	PICCHETTO
	P1	153.702	74.70	807.81	817.0	PICCHETTO CONF
	P2	82.968	43.425	800.03	884.28	PICCHETTO CONF.
	P3	3.312	79.427	762.28	952.12	PICCHETTO CONF.
	P4	385.941	129.649	729.75	959.30	PICCHETTO CONF
	P5	373.681	277.421	646.70	1126.85	PICCHETTO CONF
	P6	372.283	258.065	649.31	1106.79	PICCHETTO CONF